EKBACKESKOLAN, OSBY

2024
2025

- nyckeln till framgång

SIMNING
FOTBOLL
IDROTTSKURSER SOM INDIVIDUELLT VAL

BLOCK läsning

Uppdaterad katalog

Välkommen till Ekbackeskolan!

Ekbackeskolan är en skola med gamla anor och moderna metoder. Vi värnar om att varje elev ska känna trygghet, delaktighet, motivation, valfrihet och glädje.

Vi ser skoltiden som en utvecklande process där vi gemensamt och individuellt formulerar metoder som leder mot målen för de olika kurserna och mot en gymnasieexamen. Skolans policy är att varje elev ska mötas med respekt och ges individuella förutsättningar för att nå de mål som är relevanta för den enskilde. Ekbackeskolan värnar om att ge dig en personlig utveckling och ett deltagande i samhällslivet, vilket stämmer överens med Skolverkets beskrivning av gymnasieutbildning. Att värna om demokratiska processer ligger som en röd tråd i vår verksamhet.

Ekbackeskolan erbjuder dig utveckling och minnesvärda upplevelser genom bl.a. blockläsning 4 dagar i veckan, spännande studiebesök (bl.a. i Stockholm) och möjlighet att utöva din idrott eller läsa estetiska kurser.

Vi har gott samarbete med näringslivet, vilket resulterar i bra praktikplatser. De projekt som kommer att genomföras under din skoltid har du stora möjligheter att vara med och påverka.

Vi vet att en lyckad skoltid skapar goda möjligheter för alla att möta världen och framtiden. Vi kommer att göra allt för att du ska nå dina mål.

Gemenskapen på Ekbackeskolan är påtaglig och positiv – vår skola skapar mycket goda förutsättningar för att alla ska bli sedda.

Varmt välkommen till Ekbackeskolan!

Anna Nordqvist
Rektor

Anders Jonasson
Rektor

Ekbackeskolan – nyckeln till framgång

Vi som arbetar på Ekbackeskolan har som ambition att du som elev ska få de bästa förutsättningarna med dig in i framtiden. Genom att aktivt arbeta tillsammans skapar vi de lösningar som passar dig.

Våra program

Ekbackeskolan erbjuder ett antal högskoleförberedande program som ger goda förutsättningar för att kunna studera vidare på högskola eller universitet. Vi erbjuder yrkesprogram som ger dig stor chans till arbete efter examen. Även elever som väljer ett yrkesprogram läser in grundläggande behörighet till högskola och universitet. Som elev på yrkesprogram har du möjlighet att välja bort vissa behörighetsgivande kurser.

Blockläsning

Vi är unika på Ekbackeskolan med vår blockläsning. Det innebär att du som elev koncentrerar dig på att läsa några ämnen åt gången. Alla ämnen läses i block, ett på förmiddagen och ett på eftermiddagen. Någon dag kan du ha tre block, men vanligast är två block. Detta ger dig möjlighet att lägga upp dina studier under mindre stress tillsammans med din lärare och du får möjlighet till egen planering, återkoppling från lärare samt egen reflektion. På onsdagen har du oftast inte undervisning. Onsdagar är en skoldag och ibland lägger vi ut lektioner som inte ryms under de andra dagarna. Har du inget block under någon onsdag, kan du planera denna dag genom att studera på egen hand eller få hjälp i dina pågående kurser eftersom alla lärare finns på plats för att hjälpa dig. Onsdagen kan också användas till studiebesök och andra aktiviteter som måste ligga på onsdagar.

Kontakter med näringsliv

Skolan har goda kontakter med näringslivet både lokalt, regionalt och internationellt. Vi har många bra praktikplatser som vi arbetar tillsammans med för att ge dig en bra utbildning inom det arbetsplatsförlagda lärandet APL. Dessa goda kontakter innebär att vi har möjlighet till många intressanta studiebesök samt att föreläsare inom näringslivet besöker oss.

Det finns också möjlighet att göra studieresor under din tid på Ekbackeskolan. Tidigare har skolans elever bland annat besökt Kina, USA, England och Frankrike.

Profilval

På individuellt val kan välja att utveckla din idrott som du sedan tidigare är aktiv inom. Inom det individuella valet kan du också välja estetiska kurser såsom foto och musik.

Bärbara datorer

När du börjar på Ekbackeskolan får du låna en egen, bärbar dator som du ska använda i ditt dagliga skolarbete. Datorn ger dig, tillsammans med dina lärare, nya pedagogiska utmaningar, kunskaper och möjligheter.

Elevinflytande

Som elev hos oss får du stora möjligheter att påverka din studiesituation på olika sätt, bland annat vid kursplanering tillsammans med din lärare, klassråd, matråd och via elevkår. Du får lära dig vad begreppen demokrati och bemötande innebär och hur de används på ett bra och utvecklande sätt. Du som elev lär dig att planera och ta ansvar för dina studier.

Nära till skolan

Kommer du med buss eller tåg tar det bara några minuter att promenera till skolområdet. Från Hässleholm tar det 12 minuter med tåg innan du är i Osby, från Hästveda 7 minuter och från Älmhult 10 minuter. Naturligtvis går det att åka buss också, från t ex Broby tar resan 25 minuter, från Lönsboda 26 min och från Glimåkra 15 minuter. Hur du än väljer att resa ligger Ekbackeskolan nära just dig.

- EK Ekonomiprogrammet
- FS Försäljnings- och serviceprogrammet
- IN Industritekniska programmet
- IM Introduktionsprogrammen
- NA Naturvetenskapsprogrammet
- SA Samhällsvetenskapsprogrammet
- TE Teknikprogrammet

Försäljnings- och serviceprogrammet

Gillar du att träffa och hjälpa andra människor? Vill du arbeta med handel och service? Vill du kanske starta eget företag i framtiden? Då passar denna utbildning dig.

Du vet väl att

Från och med hösten 2023 är alla yrkesprogram högskoleförberedande

Truckkort!

På Försäljnings- och serviceprogrammet får eleverna möjlighet att ta truckkort, vilket ökar chanserna att få anställning i branschen.

På **Försäljnings- och serviceprogrammet** arbetar vi aktivt med våra kontakter i näringslivet. För dig som elev innebär det att du får möta människor i flera olika säljsituationer och på olika platser. Vi varvar teori och praktik för att göra dig till en serviceinriktad säljare där du möter kunden på bästa sätt.

Under utbildningen lär du dig att kommunicera, muntligt och skriftligt, på ett affärsmässigt sätt. Med andra ord blir du väl förberedd för att arbeta som säljare i fysisk butik, som fältsäljare eller inom den växande näthandeln. Med näthandeln växer nya arbetsområden fram, framför allt inom lagerhantering och därför har utbildningen kompletterats med kursen Hantering av varor och gods, där du som elev ges möjlighet att fördjupa dina kunskaper inom lager och där du får möjligheten att ta truckkort.

Förutom försäljning och service fokuserar utbildningen på entreprenörskap och det egna företagandet, inköp och praktisk marknadsföring. Du får lära dig att driva projekt och starta företag utifrån olika teoretiska och praktiska perspektiv. I årskurs 3 driver du som elev ett eget företag genom Ung företagsamhet (UF) där du får testa företagande på riktigt.

Minst 15 veckor av din utbildning ska ske på en arbetsplats (APL). Där får du träna på att omsätta teori till praktik. APL är en del av yrkeskurserna och ingår i betygen.

APL – kan vara en väg in till fortsatt arbete/anställning.

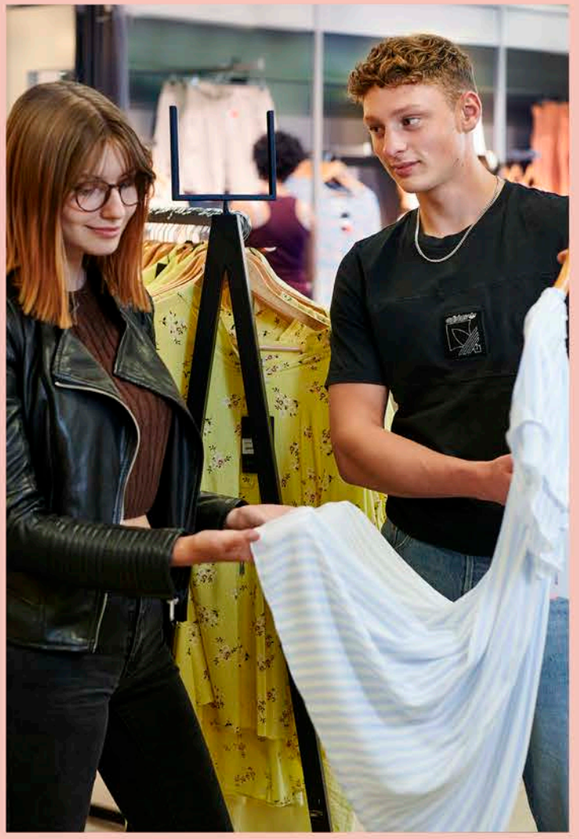

Industritekniska programmet

Programmet leder till ett tekniskt avancerat yrke och vänder sig till dig som vill arbeta med till exempel produktframställning, driftsäkerhet, underhåll och svetsning inom teknisk industri. Programmet är ett bra val för dig som vill studera med en praktisk inriktning och samtidigt skaffa dig en yrkesutbildning.

Du vet väl att
Från och med hösten 2023 är alla yrkesprogram högskoleförberedande

Inriktning Svetsteknik

Inriktningen Svetsteknik lär dig plåtbearbetning, olika svetsmetoder och olika svetstekniker till exempel kälsvets och rörsvets. Du får även utveckla dina kunskaper i att läsa och att själv konstruera ritningar.

Inriktningen mot svets kan leda dig efter genomförd utbildning till att bli diplomerad svetsare. Svetsutbildningen bedrivs i enlighet med International Institute of Weldings principer (kursplan IAB-089r5-14) och är internationellt meriterande. Ekbackeskolan är en av få skolor i Sverige som är godkänd av Svetskommissionen för att ge denna internationella svetsutbildning (läs mer på www.svets.se). Efterfrågan på duktiga yrkessvetsare är stor och chanserna till jobb både i Sverige och utomlands är goda.

APL

Minst 15 veckor av din utbildning ska ske på en arbetsplats (APL).Där får du träna på att omsätta teori till praktik. APL är en del av yrkeskurserna och ingår i betygen.

Samarbetspartner

På Industritekniska programmet samarbetar vi med närliggande företag som Alfing och Elme Spreader AB. Bland annat får våra elever utbildning i toppmoderna maskiner som exemplevis kantpressar och svetsrobotar på Alfing. Alfing stöttar också eleverna genom att erbjuda sommarjobb under utbildningen och anställning efter avslutad utbildning. Elme Spreader AB och Alfing är stora sponsorer med material och erbjuder APL platser, vilket innebär att programmet kan hålla en hög kvalitet på utbildning.

NYHET!

Skolan erbjuder även heta arbeten-, fallskydds-, travers-, lift- och truckutbildning.

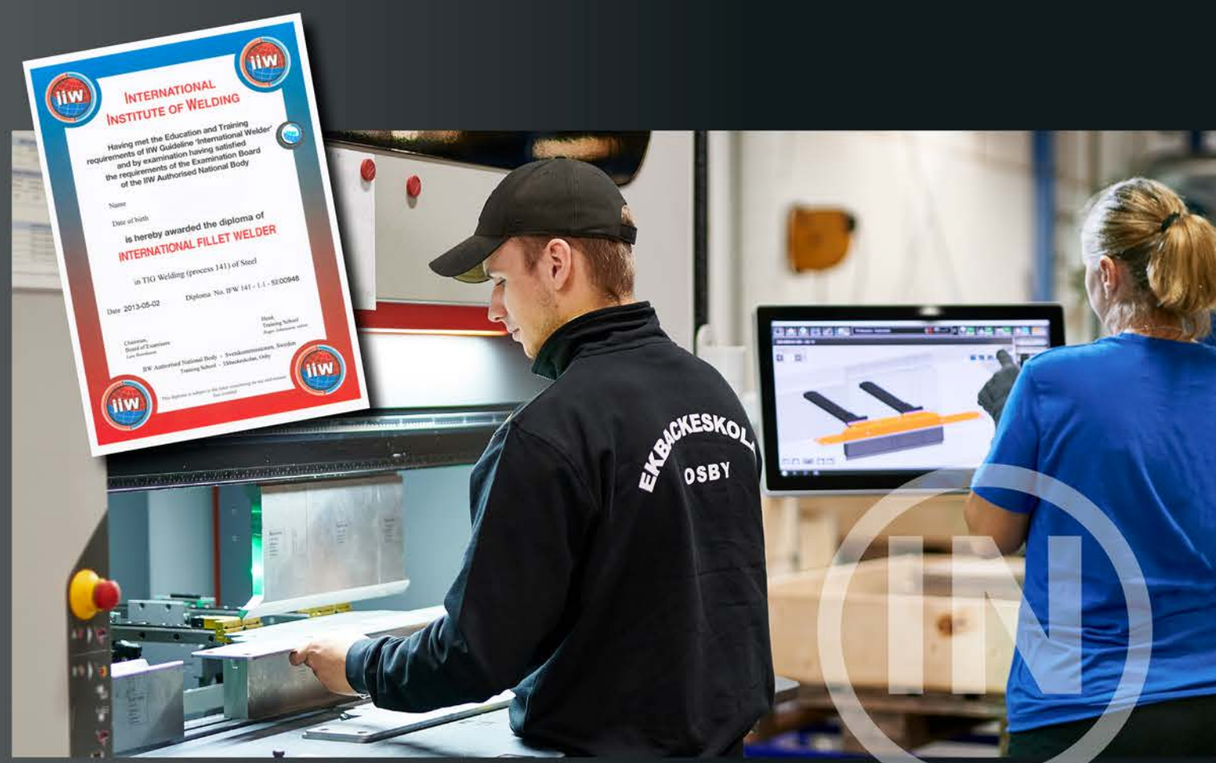

APL I EUROPA

Ekbackeskolan har lång erfarenhet av att arbeta med internationalisering. Skolan är ackrediterade inom Erasmus+ yrkesutbildning under den pågående programperioden 2021–2027. Väljer du ett yrkesprogram på Ekbackeskolan, är vår målsättning att du ska ges möjlighet att genomföra delar av ditt arbetsplatsförlagda lärande (APL) i ett annat europeiskt land.

En APL-period utomlands ger dig upplevelser du bär med dig hela livet. Du växer som människa genom att bo, arbeta och leva en tid i ett annat land. Dina språk- och kulturkunskaper ökar samtidigt som din yrkesidentitet utvecklas genom nya erfarenheter och perspektiv.

Vi har ett gott samarbete med ett flertal kontaktorganisationer i Europa. Tillsammans med en kontaktorganisation i det mottagande landet så matchar skolan och organisationen dina mål för APL-perioden med spännande arbetsplatser. Du kan få arbetsträna inom industrin, på hotell, i butik, inom barnomsorg, inom daglig verksamhet eller inom vård och omsorg och träna dig i ditt yrkeskunnande.

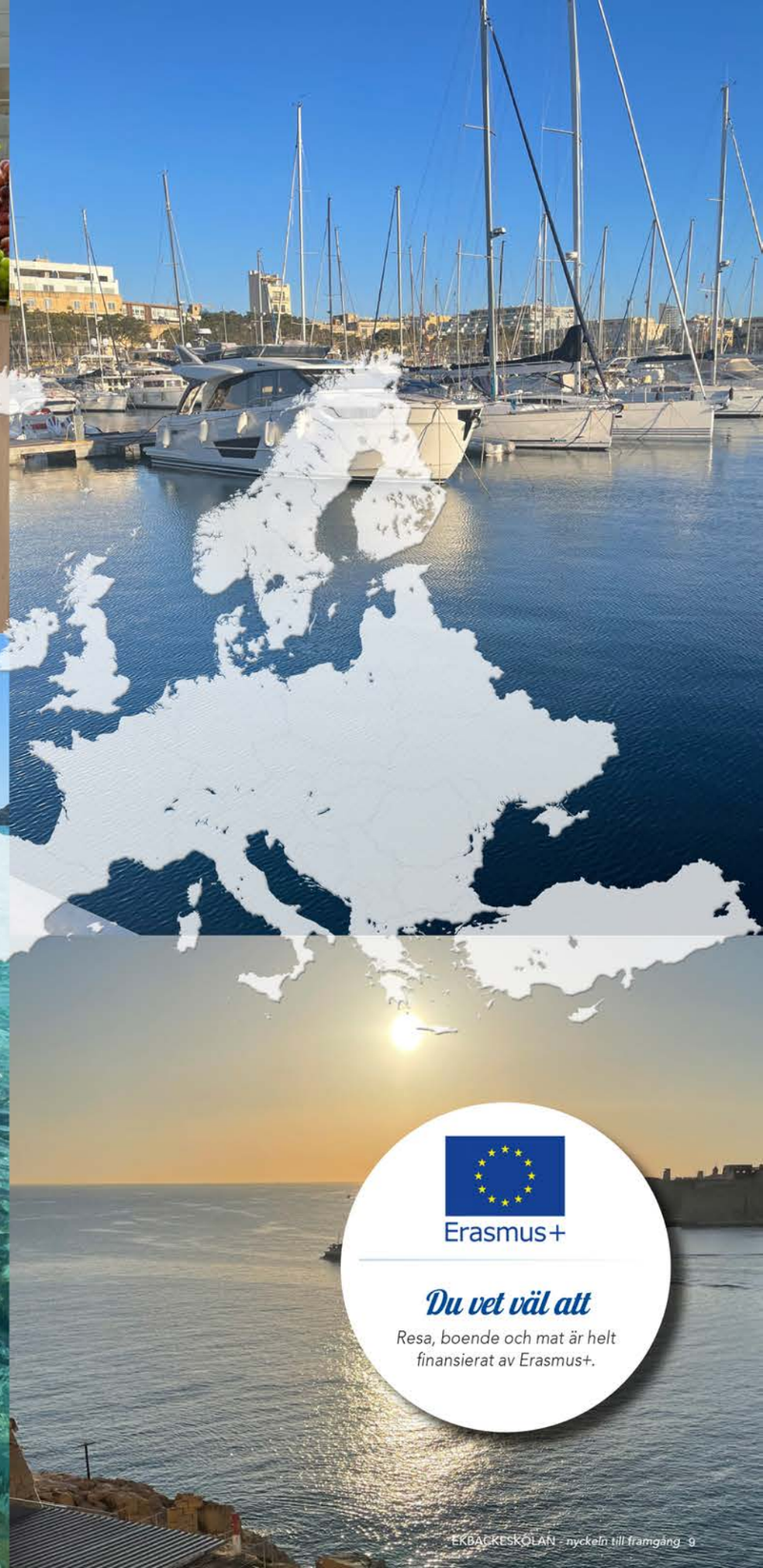

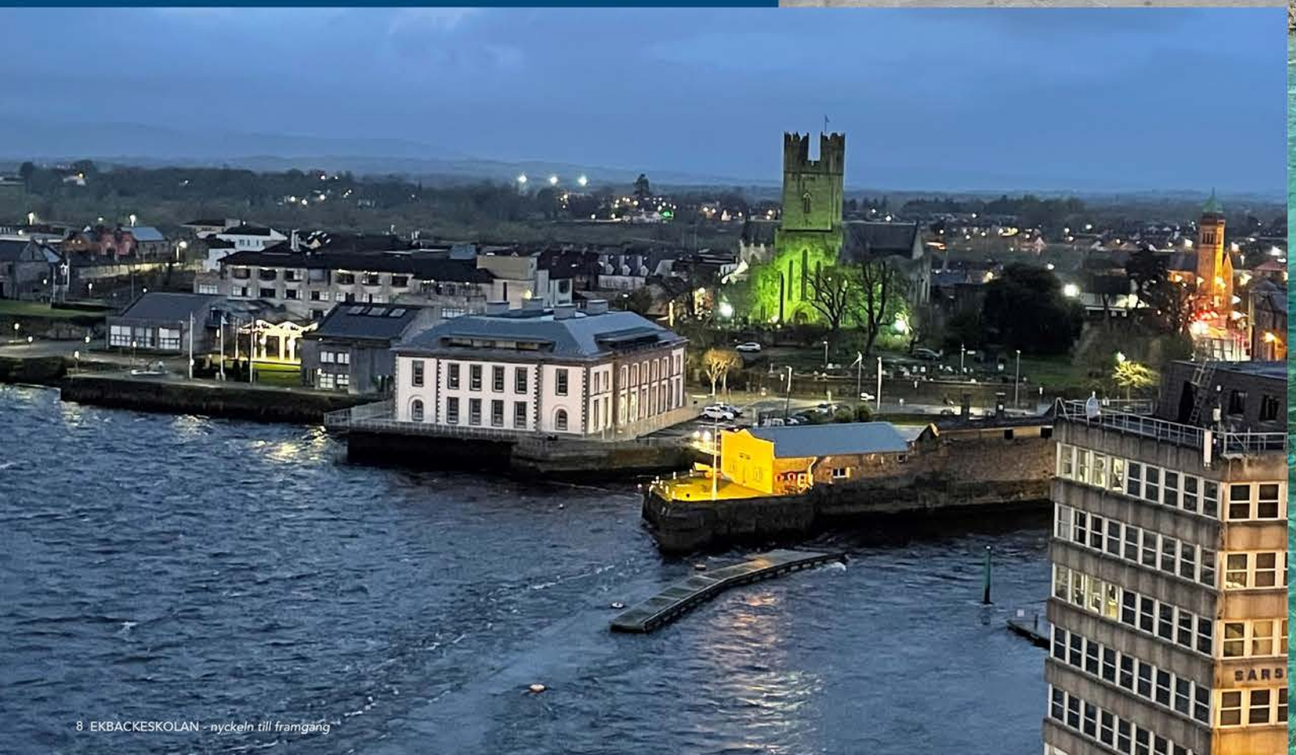

Erasmus+

Du vet väl att

Resa, boende och mat är helt finansierat av Erasmus+.

Introduktionsprogrammen

Introduktionsprogrammen är din chans att nå behörighet till ett nationellt program, att skaffa dig en yrkesutbildning eller genom praktik/arbetsplatsförlagt lärande (APL) komma ut på arbetsmarknaden. Du som är obehörig till ett yrkesprogram eller högskoleförberedande program kan studera på Introduktionsprogrammen för att nå behörighet. Det kan också vara så att du har ett annat modersmål och behöver lära dig mer svenska. **Du kan studera grundskolans ämnen och kurser från gymnasieskolan.**

På Introduktionsprogrammen är du delaktig i att utforma din individuella studieplan som passar just dig. Studieplanen kan innehålla studier och/eller praktik alternativt APL. Du som elev står i centrum och här ges alla möjligheter att skapa den skolgång som just du är i behov av.

Du får studie- och yrkesvägledning för att använda din tid maximalt, samt för att kunna välja rätt utbildning för dig. På Introduktionsprogrammen läggs stor vikt vid individuella behov. Varje vecka planerar ämnesläraren med den enskilde eleven, för att ge struktur och arbete mot delmål. Vi arbetar både med individuella extra anpassningar och generella extra anpassningar på organisationsnivå i vår verksamhet.

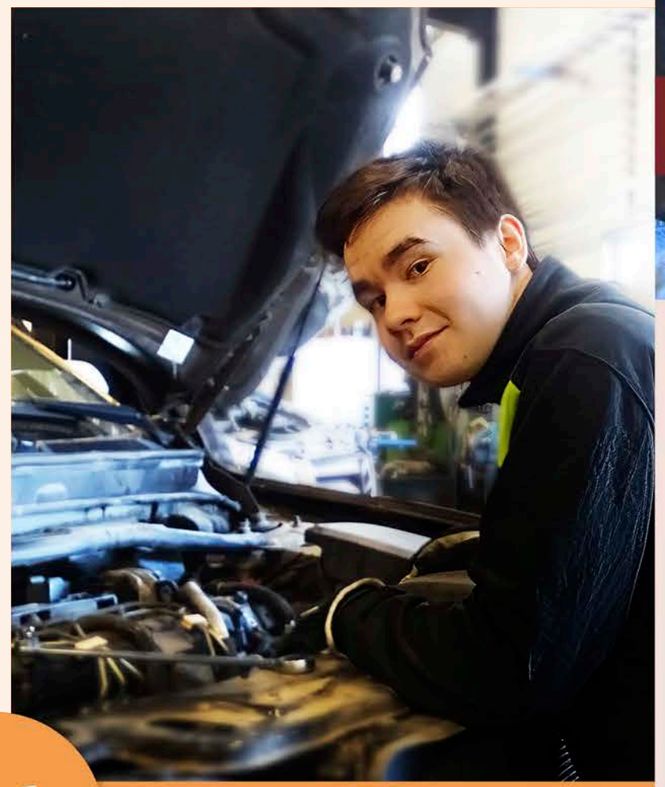

STUDIER *och* PRAKTIK / APL

STUDIER *eller* PRAKTIK / APL

Programinriktat val

Programinriktat val ska ge dig en utbildning som är inriktad mot ett visst nationellt program. Det nationella programmet kan vara ett yrkesprogram eller ett högskoleförberedande program. För att bli behörig till Programinriktat val krävs att du är godkänd i svenska eller svenska som andraspråk, matematik, engelska samt tre andra ämnen, eller att du är godkänd i svenska eller svenska som andraspråk, matematik eller engelska samt fyra andra ämnen.

Programmet utformas för varje enskild elev och inriktas mot ett av våra nationella program. Målet är att du så snart som möjligt ska kunna antas till ett nationellt program.

Yrkesintroduktion

Yrkesintroduktion vänder sig till dig som saknar godkända betyg för att bli behörig till ett yrkesprogram, har målet annan utbildning eller vill underlätta din etablering på arbetsmarknaden. Du får en yrkesinriktad utbildning inom **försäljning och service, vård och omsorg, hotell och turism, barn och fritid eller industriteknik.** Detta kan innebära studier av hela eller delar av programgemensamma kurser och praktik/APL på en arbetsplats. Uppnådda yrkeskunskaper dokumenteras i gymnasieintyg.

Individuellt alternativ

Individuellt alternativ förbereder dig för programmet Yrkesintroduktion, annan fortsatt utbildning eller för arbetsmarknaden och anpassas efter dina enskilda behov.

Språkintroduktion

Språkintroduktion ska ge dig som har ett annat modersmål än svenska och som nyligen anlänt till Sverige, en utbildning med tonvikt på det svenska språket, för att du ska kunna gå vidare till gymnasieskolan eller annan utbildning.

Skolmaten

Skollunchen serveras på Ekebo, som ligger i direkt anslutning till Ekbackeskolan. Matsedeln hittar du på appen "Skolmaten" som du kan ladda ner i din smartphone. Naturligtvis finns även samma information på internet om du besöker **www.dinskolmat.se**

Varje skoldag kan du som elev fika tillsammans med dina kompisar i skolans café, en naturlig mötesplats där elever från olika program kan träffas och umgås.

Stockholmsresan

Ett återkommande inslag i vår verksamhet har blivit den årliga resan till Stockholm för eleverna i årskurs två. Ekbackeskolan anser att varje elev bör ha besökt sin huvudstad samt viktiga institutioner i vårt samhälle, som till exempel Sveriges Riksdag och SVT. Framåt våren åker alla tvåor till Stockholm i tre dagar. Skolan står för resa, logi och studiebesök på de olika platserna eftersom de är naturliga inslag i de pågående kurserna. Stockholmsresan är dessutom en möjlighet för de olika programmen att göra ytterligare studiebesök efter intresse och studieinriktning. Resan till Stockholm är förutom tre intensiva och spännande dagar ett minne för livet.

Modern skola med traditioner

På Ekbackeskolan är vi stolta över att ha examinerat elever i över 110 år, om än i skiftande skolformer och under andra namn. Det är många studenter som vandrat genom skolans korridorer med siktet inställt mot framtiden. Idag är skolan en modern skola. Alla elever har bärbara datorer till sin hjälp i undervisningen och bildkanoner finns i varje klassrum. Skolans hemsida är också anpassad till din smartphone. Naturligtvis finns vi även på Instagram. Dagens elever blickar fortfarande framåt precis som tidigare generationers studenter.

Studiebesök

Ekbackeskolan arbetar utåtriktat mot verkligheten och studiebesök är en naturlig del av undervisningen. Antingen åker vi buss eller så sätter vi oss på tåget.

Ekbackeskolan...nära till allt!

Ekbackeskolan ligger mitt i centrum av Osby och omfattar flera byggnader inom området "Ekbacke campus" med den gamla och den nya skolbyggnaden, matsalen, idrottsanläggningar, konstgräsplaner och ishall. Alla byggnader ligger inom några minuters gångavstånd.

Blockläsning

Ekbackeskolan har under ett antal år arbetat med blockläsning som pedagogiskt verktyg och fördelarna med blockläsning är många.

- Du läser färre ämnen samtidigt vilket gör att stressen blir mindre.
- Ditt inflytande på upplägg och planering, som elev, är stort.
- Du får större möjlighet till koncentration, slutförande av arbetsuppgifter, repetition, återkoppling från lärare och du ser resultatet av ditt arbete.
- Arbetsformen möjliggör ett ökat samarbete mellan lärare i olika ämnen vilket gör att du som elev ser helheten i utbildningen.
- Variationen i undervisningen är stor och möjligheten att arbeta i projektform är stor.
- Blockläsning förbereder för högskolestudier.
- Inga håltimmar.

BLOCK läsning

Blockläsning
effektiv undervisning utan några håltimmar

	MÅN	TIS	ONS	TOR	FRE
Förmiddag	BLOCK läsning	BLOCK läsning		BLOCK läsning	BLOCK läsning
Lunch					
Eftermiddag	BLOCK läsning	BLOCK läsning		BLOCK läsning	BLOCK läsning

Blockläsning innebär att ett ämne läses på förmiddagen och ett annat på eftermiddagen. Blockläsning förbereder för högskolestudier, ger mer tid till fördjupning och förbättrad inlärning.

På onsdagen har du oftast inte undervisning. Onsdagar är en skoldag och ibland lägger vi ut lektioner som inte ryms under de andra dagarna. Har du inget block under någon onsdag, kan du planera denna dag genom att studera på egen hand eller få hjälp i dina pågående kurser eftersom alla lärare finns på plats för att hjälpa dig. Onsdagen kan också används till studiebesök och andra aktiviteter som måste ligga på onsdagar.

Öppet Hus
Lördag 11 nov kl 11–14

Vi presenterar skolan och våra gymnasieprogram. Våra elever och lärare berättar om sina program. Mer information om vad som händer under Öppet Hus finns på vår hemsida: **ekbackeskolan.se**

Ekonomiprogrammet

Ekonomiprogrammet är ett högskoleförberedande program. Efter examen från gymnasiet har du som student en bra grund och goda kunskaper för högskolestudier inom främst ekonomi och juridik men även inom andra samhällsvetenskapliga områden.

Framtida goda jobbmöjligheter finns exempelvis som civilekonom eller jurist. Kanske väljer du att starta och driva ett företag. På programmet får du möjlighet att träna ditt entreprenörskap. Alla elever på programmet erbjuds att praktiskt få prova hur det är att vara företagare och entreprenör genom att driva ett s k UF-företag. Företagets vinst bestämmer du själv över. Varför inte göra som många andra ekonomiklasser gjort d v s använda pengarna till en resa utomlands tillsammans med dina klasskamrater, exempelvis till London eller New York.

Ekonomi är viktigt för privatpersoner, företag och vårt gemensamma samhälle. Med varierade undervisningsmetoder och med din bärbara dator som stöd i ditt dagliga skolarbete får du lära dig hur ett företag fungerar, leds och organiseras för att företagets ekonomi skall bli så bra som möjligt. Vi påverkas alla, företag och privatpersoner, av vårt rättssystem och oavsett inriktning får du lära dig grunderna inom juridik.

Inriktning Ekonomi

Tycker du att entreprenörskap och företagande låter intressant får du på denna inriktning fördjupade kunskaper inom företagsekonomi så som att starta och driva ett företag, marknadsföring, bokföring, kalkylering, ledarskap, organisation och hur din bärbara dator kan användas som ett effektivt redskap. Du får som elev bl a jobba med verkliga fall hämtade direkt från företagen och många intressanta studiebesök görs på olika företag. Därmed skapas viktiga band mellan teoretiska studier och praktiska färdigheter. Inriktningen profilerar sig genom att studera företagsekonomi ur ett internationellt perspektiv. Hur påverkar exempelvis Kina som ekonomisk stormakt våra svenska företag?

Inriktning Juridik

Är du intresserad av det svenska rättsväsendet, vilka rättigheter och skyldigheter du har som medborgare eller företagare ger dig inriktningen Juridik fördjupade kunskaper inom detta område. Du får lära dig hur lagar kommer till i Sverige och hur de påverkas internationellt av vårt medlemskap i EU. Du får också lära dig hur avtal upprättas vilket är en viktig del i affärslivet. För att få ökad förståelse för hur rättsväsendet fungerar är studiebesök bl a på olika domstolar, högskolor och universitet viktiga inslag i undervisningen. Till skolan inbjuds också intressanta föreläsare som t ex poliser, advokater m fl.

Naturvetenskapsprogrammet

Naturvetenskapsprogrammet är ett program som ger en bred högskolebehörighet. Utbildningen lägger grunden för fortsatta studier inom naturvetenskap, matematik och teknik men programmet förbereder också för fortsatta studier inom andra vetenskapliga områden.

NA är det enda programmet som ger dig behörighet till alla högskoleutbildningar. Förutom utbildningar som ingenjör, programmerare, arkitekt, miljövetare osv så kan du även bli t.ex. polis, lärare, ekonom, jurist eller psykolog.

Inriktning Naturvetenskap

Inriktningen Naturvetenskap ger dig fördjupade kunskaper inom biologi, fysik, kemi och matematik och är inriktningen för dig som tänker studera till civilingenjör, tandläkare, lärare, biolog, veterinär, läkare, biomedicinsk analytiker etc.

Utbildningen består till stora delar av teori och övningar men också fältstudier, experiment och laborationer. Det naturvetenskapliga arbetssättet och den naturvetenskapliga metoden betonas i utbildningen och utgör tillsammans med matematik karaktären på programmet.

NA

Samhällsvetenskapsprogrammet

Samhällsvetenskapsprogrammet vänder sig till dig som är intresserad av hur människor och samhället utvecklas och fungerar ur ett internationellt perspektiv. Utbildningen lägger grunden för fortsatta studier inom ett brett samhällsvetenskapligt område. Programmet är tydligt högskoleförberedande och sätter samhällsvetenskapen i centrum.

Inriktning Beteendevetenskap

Inriktningen Beteendevetenskap ger dig kunskaper om människors utveckling, socialisation och samspel i olika sammanhang. Inom inriktningen ska du fördjupa din förståelse för människors agerande som individer samt som deltagare i grupper, organisationer och samhällen ur olika perspektiv. Beteendevetenskap innebär studier av människan och hennes handlingar i samspel med samhället hon lever i. Ett exempel på detta kan vara att förstå varför människor är som de är och agerar som de gör samt hur detta påverkar framtidens samhälle. Inriktningen ska även ge kunskaper om kommunikation, lärande och ledarskap samt utveckla din förmåga att tillämpa metoder och teorier som används inom samhällsvetenskapen.

Inriktning Samhällsvetenskap

Inriktningen Samhällsvetenskap ger dig kunskaper om samhällsstrukturer och om människors livsvillkor utifrån individ -, grupp- och samhällsnivå. Inom inriktningen ska du bredda och fördjupa din förståelse av samhällsfrågor genom att tolka och förklara företeelser och sammanhang. Inriktningen ska också utveckla din förmåga att tillämpa metoder och teorier inom samhällsvetenskapen. Dagsaktuella frågor i både lokalt och globalt perspektiv lyfts fram. Exempel på hur du kan få arbeta är till exempel genom ett större fokus och djup på internationella relationer eller klimatförändringar i ett internationellt perspektiv.

Utbildningen syftar till att utveckla dina kunskaper om samhällsförhållanden i Sverige och världen i övrigt, om samspelet mellan individ och samhälle samt hur människors livsvillkor varierar över tid och rum. Examensmålen lyfter fram elevens kunskap om hur människor agerar som individer, som gruppmedlemmar och som deltagare i en samhällsgemenskap. Samhällsvetenskapsprogrammet behandlar också områden såsom demokrati, kommunikation, etik, genus och miljö. Programmets innehåll ska ge eleverna förmågan att utveckla ett vetenskapligt kritiskt förhållningssätt.

Teknikprogrammet

Teknikprogrammet vänder sig till dig som vill arbeta med teknik och tekniska processer. Utbildningen lägger grunden för fortsatta studier i teknik och naturvetenskap, men även för studier på andra eftergymnasiala utbildningar, då du får en bred bas att stå på.
Inom Teknikprogrammet har vi fokus på tekniska tillämpningar då teknik handlar om både gårdagens, dagens och framtidens teknik. Du som elev kommer att få träna dig i att tänka nytt, utifrån framtidens behov av teknik och i att ta fram teknik som bidrar till en långsiktig och hållbar utveckling. Detta innebär också att entreprenörskap är ett viktigt innehåll. Exempel på arbetsområden är elektronik, artificiell intelligens (AI), robotteknik och Internet of Things (IoT).

CAD
DESIGN TEKNIK
MEDIA WEBB
FYSIK

Teknikvetenskap

Inriktningen Teknikvetenskap är en teoretisk inriktning som ger dig kunskaper och färdigheter i teknikvetenskapens arbetsmetoder och verktyg för matematisk modellering, simulering, styrning och reglering. Den ger dig fördjupade kunskaper om teknik, matematik och fysik.

Denna inriktning ger dig en utmärkt grund för vidare studier inom teknikområdet, till exempel olika ingenjörsutbildningar.

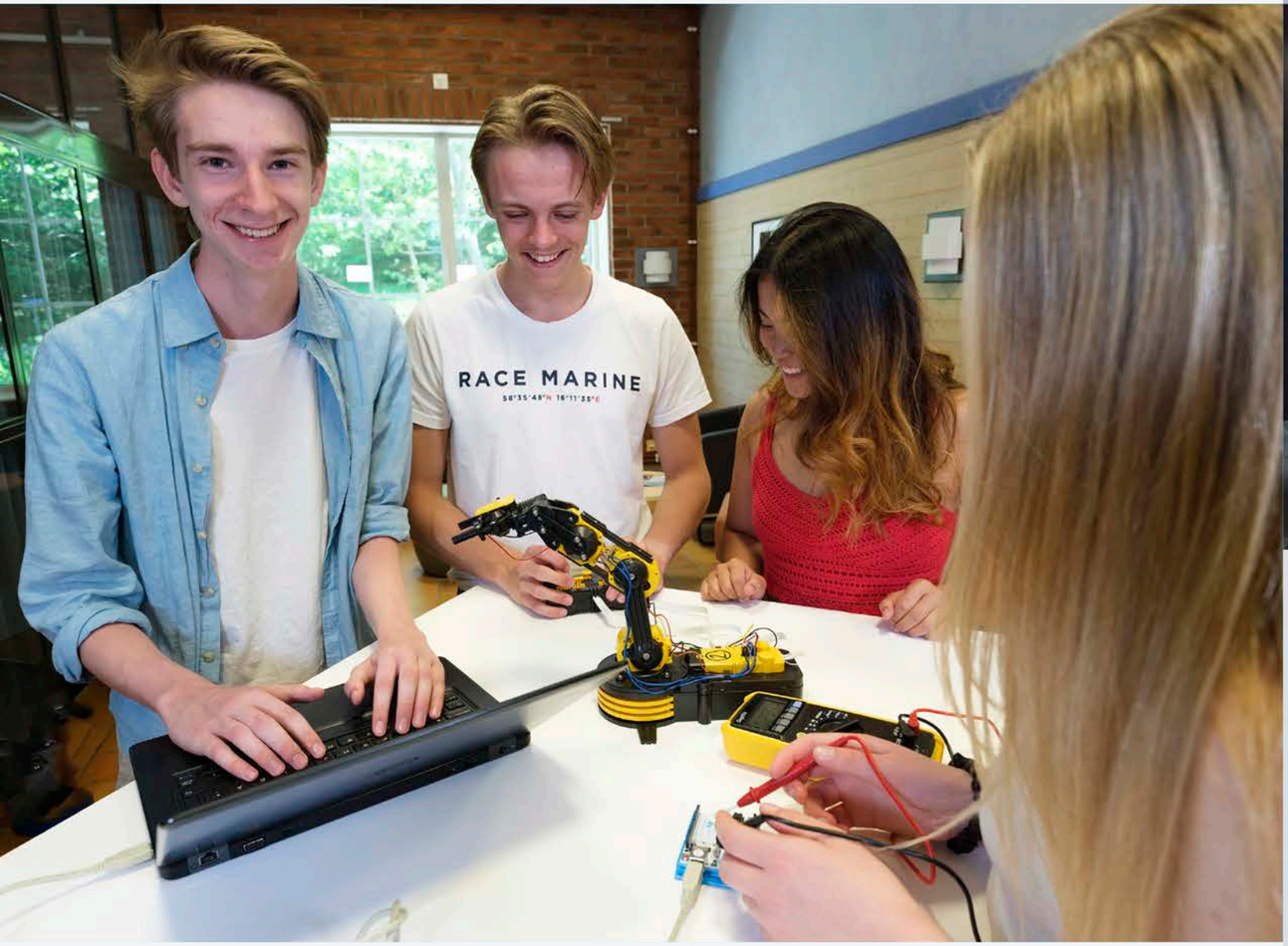

Informations- och medieteknik

Informations- och medieteknik är en datorteknisk inriktning som ger dig kunskaper och färdigheter i informations-, kommunikations- och medieteknik. Inriktningen har ett brett utbud av olika datorkurser – allt ifrån programmering, digitala medier och webbutveckling, till dator- och kommunikationsteknik. Vi arbetar med programvaror från de ledande mjukvaruleverantörerna.

Tonvikten kommer att ligga på webben och alla dess olika tekniker och områden, exempelvis Internet of Things (IoT), artificiell intelligens (AI) och webbprogrammering, samt design och användarvänlighet på Internet.

På inriktningen Informations- och medieteknik är det möjligt att välja kurser ur programfördjupningen som ger dig behörighet att söka till ingenjörsutbildningen på högskolan.

Indviduellt val

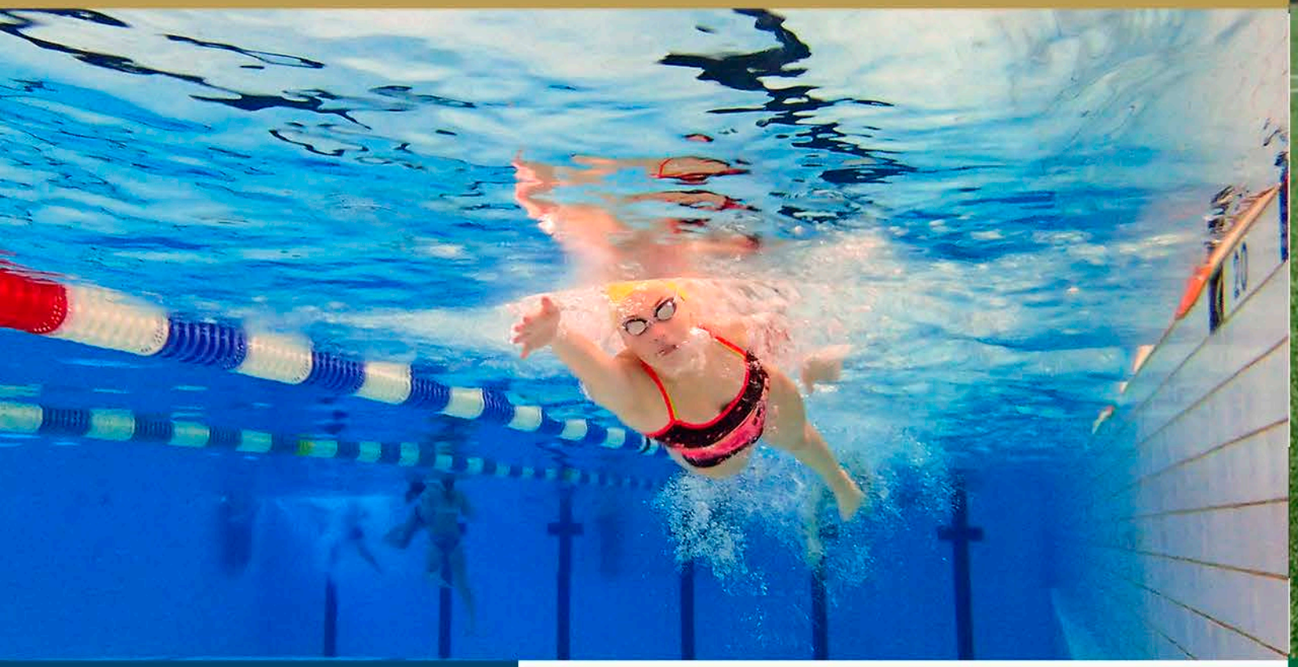

SIMNING

Träna simning på skoltid!

Vill du träna simning på dagtid kan du oavsett vilket nationellt program du går, välja att träna simning. Under hela din gymnasietid (åk1, 2 och 3) tränar du på onsdag förmiddag. Kurserna du läser är Idrott och hälsa – specialisering 1 och Idrott och hälsa – specialisering 2.

Även om samarbetet med B Innovation har upphört kan du fortfarande kombinera ditt idrottsintresse med dina studier. Blockläsningen och sättet hur vi använder våra onsdagar ger dig unika förutsättningar att träna och utvecklas under ledning av kvalificerade idrottsinstruktörer.

FOTBOLL

Träna fotboll på skoltid!

Vill du träna fotboll på dagtid kan du oavsett vilket nationellt program du går, välja att träna fotboll. Under årskurs 1 tränar du på onsdag förmiddag. Under årskurs 2 och 3 kan du träna fotboll både onsdag förmiddag och fredag förmiddag. Kurserna du läser är Idrott och hälsa – specialisering 1 och Idrott och hälsa – specialisering 2.

Även om samarbetet med B Innovation har upphört kan du fortfarande kombinera ditt idrottsintresse med dina studier. Blockläsningen och sättet hur vi använder våra onsdagar ger dig unika förutsättningar att träna och utvecklas under ledning av kvalificerade idrottsinstruktörer.

PROGRAMSTRUKTURER

EKONOMI-PROGRAMMET

Gymnasiegemensamma kurser	**1250 p**
Engelska 5	100 p
Engelska 6	100 p
Historia 1b	100 p
Idrott och hälsa 1	100 p
Matematik 1b	100 p
Matematik 2b	100 p
Naturkunskap 1b	100 p
Religionskunskap 1	50 p
Samhällskunskap 1b	100 p
Samhällskunskap 2	100 p
Svenska 1/Svenska som andraspråk 1	100 p
Svenska 2/Svenska som andraspråk 2	100 p
Svenska 3/Svenska som andraspråk 3	100 p
Programgemensamma kurser	**350 p**
Företagsekonomi 1	100 p
Privatjuridik	100 p
Moderna språk	100 p
Psykologi 1	50 p
Inriktning Ekonomi	**300 p**
Entreprenörskap och företagande	100 p
Företagsekonomi 2	100 p
Matematik 3b	100 p
Programfördjupning Ekonomi	**300 p**
Entreprenörskap	100 p
Företagsekonomi - specialisering	100 p
Ledarskap och organisation	100 p
Inriktning Juridik	**300 p**
Filosofi 1	50 p
Affärsjuridik	100 p
Rätten och samhället	100 p
Psykologi 2a	50p
Programfördjupning Juridik	**300 p**
Entreprenörskap	100 p
Entreprenörskap och företagande	100 p
Ledarskap och organisation	100 p
Individuellt val	**200 p**
Gymnasiearbete	**100 p**

FÖRSÄLJNINGS- OCH SERVICEPROGRAMMET

Gymnasiegemensamma kurser	**900 p**
Engelska 5	100 p
Engelska 6	100 p
Historia 1a1	50 p
Idrott och hälsa 1	100 p
Matematik 1a	100 p
Naturkunskap 1a1	50 p
Religionskunskap 1	50 p
Samhällskunskap 1a1	50 p
Svenska 1/Svenska som andraspråk 1	100 p
Svenska 2/Svenska som andraspråk 2	100 p
Svenska 3/Svenska som andraspråk 3	100 p
Programgemensamma kurser	**900 p**
Entreprenörskap	100 p
Personlig försäljning 1	100 p
Servicekunskap 1	100 p
Praktisk marknadsföring 1	100 p
Affärsutveckling och ledarskap	100 p
Branschkunskap inom handel	100 p
Handel och hållbar utveckling	100 p
Information och kommunikation 1	100 p
Inköp 1	100 p
Programfördjupning	**600 p**
Handel - specialisering	100 p
Entreprenörskap och företagande	100 p
Personlig försäljning 2	100 p
Praktisk marknadsföring 2	100 p
Hantering av varor och gods	200 p
Individuellt val	**200 p**
Gymnasiearbete	**100 p**

INDUSTRITEKNISKA PROGRAMMET

Gymnasiegemensamma kurser	**900 p**
Engelska 5	100 p
Engelska 6	100 p
Historia 1a1	50 0
Idrott och hälsa 1	100 p
Matematik 1a	100 p
Naturkunskap 1a1	50 p
Religionskunskap 1	50 p
Samhällskunskap 1a1	50 p
Svenska 1/Svenska som andraspråk 1	100 p
Svenska 2/Svenska som andraspråk 2	100 p
Svenska 3/Svenska som andraspråk 3	100 p
Programgemensamma kurser	**400 p**
Industritekniska processer 1	100 p
Människan i industrin 1	100 p
Produktionskunskap 1	100 p
Produktionsutrustning 1	100 p
Inriktning Svetsteknik	**400 p**
Produktutveckling 1	100 p
Kälsvets 1, MIG/MAG	100 p
Svets grund	100 p
Tillverkningsunderlag 1	100 p
Yrkesutgång: Internationell svetsare	**800 p**
Materialkunskap 1	100 p
Kälsvets 1, TIG	100 p
Kälsvets 1, MMA	100 p
Kälsvets 2, TIG	100 p
Kälsvets 2, MIG/MAG	100 p
Kälsvets 2, MMA	100 p
Stumsvets 1, MMA	100 p
Stumsvets 1, TIG	100 p
Individuellt val	**200 p**
Gymnasiearbete	**100 p**

NATURVETENSKAPS-PROGRAMMET

Gymnasiegemensamma kurser	**1150 p**
Engelska 5	100 p
Engelska 6	100 p
Historia 1b	100 p
Idrott och hälsa 1	100 p
Matematik 1c	100 p
Matematik 2c	100 p
Matematik 3c	100 p
Religionskunskap 1	50 p
Samhällskunskap 1b	100 p
Svenska 1/Svenska som andraspråk 1	100 p
Svenska 2/Svenska som andraspråk 2	100 p
Svenska 3/Svenska som andraspråk 3	100 p
Programgemensamma kurser	**450 p**
Biologi 1	100 p
Fysik 1a	150 p
Kemi 1	100 p
Moderna språk	100 p
Inriktning: Naturvetenskap	**400 p**
Biologi 2	100 p
Fysik 2	100 p
Kemi 2	100 p
Matematik 4	100 p
Programfördjupning	**200 p**
Matematik 5	100 p
Programmering 1	100 p
Individuellt val	**200 p**
Gymnasiearbete	**100 p**

SAMHÄLLS-VETENSKAPSPROGRAMMET

Gymnasiegemensamma kurser	**1150 p**
Engelska 5	100 p
Engelska 6	100 p
Historia 1b	100 p
Idrott och hälsa 1	100 p
Matematik 1b	100 p
Matematik 2b	100 p
Naturkunskap 1b	100 p
Religionskunskap 1	50 p
Samhällskunskap 1b	100 p
Svenska 1/Svenska som andraspråk 1	100 p
Svenska 2/Svenska som andraspråk 2	100 p
Svenska 3/Svenska som andraspråk 3	100 p
Programgemensamma kurser	**300 p**
Filosofi 1	50 p
Moderna språk	200 p
Psykologi 1	50 p
Inriktning: Beteendevetenskap	**450 p**
Ledarskap och organisation	100 p
Kommunikation	100 p
Psykologi 2a	50 p
Samhällskunskap 2	100 p
Sociologi	100 p
Programfördjupning: Beteendevetenskap	**300 p**
Samhällskunskap 3	100 p
Historia 2a	100 p
Filosofi 2	50 p
Religionskunskap 2	50 p
Inriktning: Samhällsvetenskap	**450 p**
Geografi 1	100 p
Historia 2a	100 p
Religionskunskap 2	50 p
Samhällskunskap 2	100 p
Samhällskunskap 3	100 p
Programfördjupning: Samhällsvetenskap	**300 p**
Internationella relationer	100 p
Humanistisk och samhällsvetenskaplig specialisering	100 p
Sociologi	100 p
Individuellt val	**200 p**
Gymnasiearbete	**100 p**

TEKNIK-PROGRAMMET

Gymnasiegemensamma kurser	**1100 p**
Engelska 5	100 p
Engelska 6	100 p
Historia 1a1	50 p
Idrott och hälsa 1	100 p
Matematik 1c	100 p
Matematik 2c	100 p
Matematik 3c	100 p
Religionskunskap 1	50 p
Samhällskunskap 1b	100 p
Svenska 1/Svenska som andraspråk 1	100 p
Svenska 2/Svenska som andraspråk 2	100 p
Svenska 3/Svenska som andraspråk 3	100 p
Programgemensamma kurser	**400 p**
Fysik 1a	150 p
Kemi 1	100 p
Teknik 1	150 p
Inriktning: Informations- och medieteknik	**300 p**
Dator- och nätverksteknik	100 p
Programmering 1	100 p
Webbutveckling 1	100 p
Programfördjupning: Informations- och medieteknik	**400 p**
Digitalt skapande 1	100 p
Entreprenörskap och företagande	100 p
Webbserverprogrammering 1	100 p
Webbutveckling 2	100 p
Inriktning: Teknikvetenskap	**300 p**
Fysik 2	100 p
Matematik 4	100 p
Teknik 2	100 p
Programfördjupning: Teknikvetenskap	**400 p**
Entreprenörskap och företagande	100 p
Konstruktion 1	100 p
Matematik 5	100 p
Programmering 1	100 p
Individuellt val	**200 p**
Gymnasiearbete	**100 p**

Du vet väl att

Från och med höstterminen 2023 så ska de kurser som krävs för grundläggande behörighet ingå i programstrukturen för alla yrkesprogram. Du har möjlighet att välja bort högskolebehörighet eller om du hellre vill läsa in behörigheten inom det individuella valet eller programfördjupningen.

Vi reserverar oss för eventuella ändringar i programstrukturerna
- besök vår hemsida **www.ekbackeskolan.se**

VÅRT MOTTO ÄR:
"Det handlar om att leva sin gymnasietid, inte överleva den".

Elevkår

Det är vi som är Ekbacke Elevkår. Som elevkår kommer vi att arbeta för att engagera eleverna i skolvardagen och öka elevernas inflytande på skolan. Vi hoppas att vi kan göra Ekbackeskolans elevers skoltid trivsam och rolig.

Elevhälsan

Elevhälsan på Ekbackeskolan består av studie- och yrkesvägledare, specialpedagog, speciallärare, kurator och skolsköterska. Elevhälsoarbetet ska bidra till att förebygga och tidigt uppmärksamma elever med olika behov och skapa en skolmiljö som främjar elevernas lärande, utveckling och hälsa. Elevhälsan har ett nära samarbete med såväl pedagoger som övrig personal i syfte att stödja eleverna mot utbildningens mål. Samarbete och dialog med elev och vårdnadshavare är också viktigt för Elevhälsan.

Kontaktuppgifter till Ekbackeskolans elevhälsa finns på skolans hemsida.

Malin Maria Maria Marcus Anette Christin

SYV

Christin Wraae
SYV - Gymnasiet
christin.wraae@osby.se
0709-888 643

Maria Hassel
SYV - IM
maria.hassel@osby.se
0709-318 186

Kontakta våra studie- och yrkesvägledare när du har frågor eller funderingar om dina studier och framtida yrkesval.

SYV finns som stöd för att du ska kunna forma din framtid i önskad riktning. Oavsett vilka frågor du har så utgår vi alltid från dig och dina behov.

Kontakta oss om du vill veta mer och besöka något av våra program.
Christin & Maria

EKBACKESKOLAN
V. Storgatan 15, 283 32 OSBY
Tel 0479-52 85 32
E-post: ekbackeskolan@osby.se
www.ekbackeskolan.se